

2019年6月19日

公益社団法人日本環境教育フォーラム  
公益財団法人損保ジャパン日本興亜環境財団  
損害保険ジャパン日本興亜株式会社

## 2019年度「市民のための環境公開講座」受講者募集

～ 体験型の「特別講座」も開催します！～

公益社団法人日本環境教育フォーラム、公益財団法人損保ジャパン日本興亜環境財団および損害保険ジャパン日本興亜株式会社は、三者共催の「市民のための環境公開講座」（開催期間：2019年7月24日～11月25日）の受講者を募集します。本講座では、全9回の「通常講座」および体験型の「特別講座」を開催します。

### 記

#### 1. 「市民のための環境公開講座」について

環境問題について、より深く考え、具体的な活動を実践していくことを目的として、1993年にNGOと企業のパートナーシップ事業の先駆けとしてスタートしました。今年で27年目を迎え、これまでに延べ2万人の方々に参加いただいています。

同講座は、受講者の皆様が環境問題についての理解、認識を深め、行動に移せるようにとの考えに基づき、「認識から行動へ」をコンセプトとしています。バラエティに富んだ講師陣が、多様な環境問題と自然の魅力について講演します。受講者の皆様の知識の深まりとその後の行動が、SDGs<sup>\*</sup>達成にも大きく寄与することと考えます。

※SDGsとは

「Sustainable Development Goals（持続可能な開発目標）」の略称です。2015年9月に国連加盟193か国が、2030年に向けて採択した目標であり、持続可能な世界を目指し、貧困、食糧、健康、気候変動など17の地球規模の課題解決に向けた目標です。

#### 2. 講座概要

##### (1) 通常講座

各回テーマ・詳細は別紙を参照ください。

テーマ	開催日	概要
【パート1】 人も生き物も豊かになる水の惑星	7月24日（水） 7月31日（水） 8月7日（水）	全ての生命の源である“水”。その水に覆われた地球に住む人や生き物が豊かに暮らすために必要な「生物多様性」について伝えます。
【パート2】 豊かな生活と環境の共生	9月18日（水） 9月25日（水） 10月2日（水）	私たちの日常生活が自然環境にどのような影響と負荷を与えるのかを知り、「人と自然の共生」のためにできることを考えます。

【パート3】 伝える・つなげる仕事	11月11日（月） 11月18日（月） 11月25日（月）	環境問題への取組みには、人に働きかけて活動の輪を広げることが重要です。伝える仕事のプロとともに、伝えるアイデアについて考えます。
----------------------	-------------------------------------	--

## （2）特別講座

通常講座の他、以下の特別講座およびイベントを予定しています。

内容の詳細および申込方法については、開催日の1か月前を目安に公式ウェブサイトに掲載します。

開催日	概要
8月24日（土）	国立環境研究所 生態リスク対策室 室長 五箇 公一氏による フィールドワークショップ

## 3. 受講要領（通常講座）

### ■ 受講料

①年間パスポート（9回分）2,000円（学生1,000円）

②各パートチケット（1パート3回分）1,000円（学生500円）

\*特別講座は、別料金です。

詳細・お申込方法は、開催日の1か月前に公式ウェブサイトでご案内します。

### ■ 会場・時間

損保ジャパン日本興亜本社ビル2階大会議室（新宿駅西口から徒歩7分）

18:30～20:00（18:00受付開始）

### ■ 定員

各パート250人（定員になり次第締切）

### ■ 申込方法

インターネットまたはFAX

【インターネット】以下公式ウェブサイトからお申し込みください。

<https://www.sjnkef.org/kouza/kouza2019/>

【FAX】募集チラシの受講申込書にご記入のうえ、お申し込みください。

FAX：03-3349-3304

### <お申込先・お問合わせ先>

損害保険ジャパン日本興亜株式会社 CSR室内「市民のための環境公開講座」事務局

TEL：03-3349-9598（平日9:00～17:00）

FAX：03-3349-3304

Mail：[eco@sjnk.co.jp](mailto:eco@sjnk.co.jp)

以上

認識から行動へ。  
学生から社会人までが  
参加する学びの場。

# 市民のための 環境公開講座

OPEN LECTURES ON THE ENVIRONMENT 2019

\ PART1 /

人も生き物も  
豊かになる  
水の惑星

7 | 24 水

生物多様性と  
私たちの生活

五箇 公一 氏  
国立環境研究所 生態リスク対策室室長

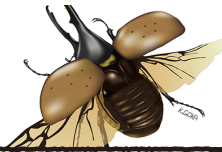

7 | 31 水

自然への扉を開く、  
アクアマリンふくしま

古川 健 氏  
(公財)ふくしま海洋科学館 統括学芸員

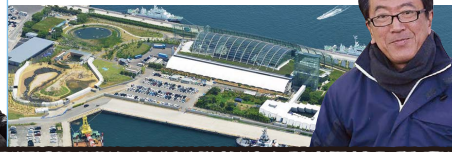

8 | 7 水

「サンゴに優しい日焼け止め」  
を創った理由

サステイナブルなツーリズムを考える  
呉屋 由希乃 氏  
社会起業家・GLE LLC, 代表



\ PART2 /

豊かな生活と  
環境の共生

9 | 18 水

食品ロスに  
新たな価値を

高橋 巧一 氏  
(株)日本フードエコロジーセンター 代表取締役



9 | 25 水

イノベーションは辺境から  
地産地消型エネルギーから電子マネーまで

合田 真 氏  
日本植物燃料(株)代表取締役



10 | 2 水

地球をケアする  
"コスメティックレボリューション"

窪田 とも子 氏  
(株)ラッシュジャパン アースケア スーパーバイザー

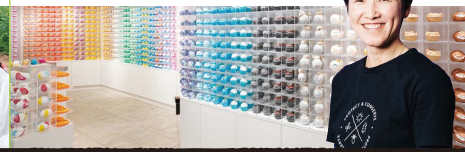

\ PART3 /

伝える。  
つなげる仕事

11 | 11 月

マシンガンズ滝沢と  
考えるゴミ問題

滝沢 秀一 氏  
芸人



11 | 18 月

メディアが考えるSDGsの  
自分ごと化とメディアの役割

木幡 美子 氏  
(株)フジテレビジョン  
CSR推進室部長  
関 龍彦 氏  
講談社 FRaU編集長  
兼プロデューサー



11 | 25 月

SDGsの  
コミュニケーション

石田 一郎 氏  
朝日新聞社 マーケティング本部長



\ 特別講座 /

8 | 24 土

国立環境研究所  
生態リスク対策室長 五箇公一氏による  
フィールドワークショップ

特別講座の詳細は今後7月24日の本講座、  
ウェブサイト等でご案内いたします。

受講料 | 年間パスポート 全9回 一般2,000円 | 学生1,000円  
各パート パート1~3 / 各3回 一般1,000円 | 学生500円

会場 | 損保ジャパン日本興亜本社ビル 2F大会議室  
東京都新宿区西新宿1-26-1(新宿駅西口より徒歩7分)

時間 | 18:30~20:00 定員 | 250名

主催 | (公社)日本環境教育フォーラム・(公財)損保ジャパン日本興亜環境財団・損害保険ジャパン日本興亜(株)  
後援 | 環境省・東京都・新宿区

詳細・お申込み

<https://sjnkef.org/kouza/kouza2019/>







# 市民のための 環境公開講座

OPEN LECTURES  
ON THE ENVIRONMENT  
2019



年間パスポート  全9回 一般2,000円 | 学生1,000円  
各パート  パート1~3 / 各3回 一般1,000円 | 学生500円

会場 損保ジャパン日本興亜本社ビル 2F大会議室  
東京都新宿区西新宿1-26-1 (新宿駅西口より徒歩7分)

## 受講料

\*特別講座は別料金です。詳細・お申込方法はウェブサイトをご覧ください。  
\*受講料は講座当日に受付にて現金でお支払ください。  
\*ご入金後のキャンセルはいたしかねますのでご了承ください。  
(公社)日本環境教育フォーラム会員の方で受講を希望される方は、  
メールで同フォーラム(kouza@jeef.or.jp)へ直接お申し込みください。

## 定員

各パート — 250名 ※定員になり次第締切といたします。

## 時間

全パート — 18:30~20:00 (18:00受付開始)

## 申込先 お問合せ先

〒160-8338 東京都新宿区西新宿1-26-1  
損害保険ジャパン日本興亜(株) CSR室内  
「市民のための環境公開講座」事務局  
TEL: 03-3349-9598 FAX: 03-3349-3304 Mail: eco@sjnk.co.jp

## 損保ジャパン日本興亜 本社ビル

工事のため、建物への  
入り口が変更になります。

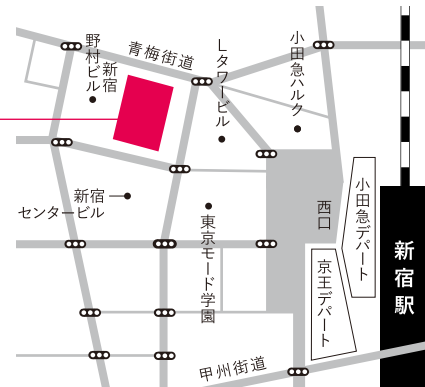
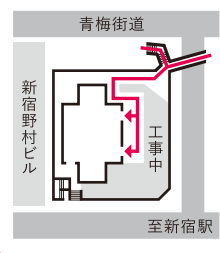

インターネット・FAX・郵送でお申し込みください。

<https://sjnkef.org/kouza/kouza2019/>



## 「市民のための環境公開講座」事務局行 (FAX 03-3349-3304) 2019年度「市民のための環境公開講座」受講申込書

受講者1名につき1枚の  
申込書が必要です。

フリガナ		性別	<input type="checkbox"/> 男性 <input type="checkbox"/> 女性 <input type="checkbox"/> その他
氏名		年代	<input type="checkbox"/> 10代 <input type="checkbox"/> 20代 <input type="checkbox"/> 30代 <input type="checkbox"/> 40代 <input type="checkbox"/> 50代 <input type="checkbox"/> 60代 <input type="checkbox"/> 70代以上
職業	<input type="checkbox"/> 会社員 <input type="checkbox"/> 公務員 <input type="checkbox"/> 団体職員 <input type="checkbox"/> 教員 <input type="checkbox"/> 自営業 <input type="checkbox"/> 学生 <input type="checkbox"/> NPO・NGO <input type="checkbox"/> その他 ( )	書類の送付先	<input type="checkbox"/> 勤務先 〒 - - <input type="checkbox"/> 自宅 TEL ( - - ) FAX ( - - )
受講希望のパートにチェックを入れてください(複数可)。年間パスポートをご希望の方は全てのパートにチェックを入れてください。 <input type="checkbox"/> パート1 人も生き物も豊かになる水の惑星 <input type="checkbox"/> パート2 豊かな生活と環境の共生 <input type="checkbox"/> パート3 伝える・つなげる仕事			
本講座を受講するのは <input type="checkbox"/> 今回初めて <input type="checkbox"/> 2~3回目 <input type="checkbox"/> 4~5回目 <input type="checkbox"/> 6回目以上			
本講座を知ったきっかけ <input type="checkbox"/> チラシ <input type="checkbox"/> メールマガジン・ホームページ <input type="checkbox"/> 新聞・雑誌 ( ) <input type="checkbox"/> 25周年記念イベント (市民のためのSDGsフェス)に <input type="checkbox"/> その他 ( ) 参加したこと			
今後、本講座やボランティアのご案内を差し上げてよろしいでしょうか。 <input type="checkbox"/> はい <input type="checkbox"/> E-MAILで ( ) <input type="checkbox"/> 上記住所へ郵送 <input type="checkbox"/> いいえ			

個人情報の取扱いについて | 申込書に記載いただいた個人情報は、本講座の受講のご案内やボランティアのご案内等、講座の運営に必要な範囲で、事務局である、(公社)日本環境教育フォーラム、(公財)損保ジャパン日本興亜環境財団、損害保険ジャパン日本興亜(株)、の3者が取得、利用させていただきます。

「市民のための環境公開講座」は環境教育を総合的に推進している損保ジャパン日本興亜環境財団、日本環境教育フォーラム、損害保険ジャパン日本興亜が協働で開催する公開講座です。これまで企業人、行政関係者、NPO・NGO関係者、教育関係者、学生など多くの立場の方にご参加いただいています。

